

Maison Duplanil

La Fouillouse

La maison est située sur la colline des Brosses. Elle est à présent cernée par des lotissements résidentiels.

Les terrains appartenaient à Mr Peymartin agriculteur en 1862, puis à Philippine Dana qui les vendit en 1879 à Mr Aimé Duquaire, avoué à Saint-Etienne.

Celui-ci les vendit ensuite à Mr Etienne Duplanil, bijoutier à St Etienne vers 1894.

C'est à cette date que Monsieur Duplanil, fit appel à Lamaizière pour concevoir sa villa. Mais la réalisation se fera sous une forme fortement modifiée jusqu'en 1898.

La proposition de départ montre une architecture assez riche en ornements. Sur la façade principale, on dénombre 3 travées d'ouvertures agrémentées d'une chaîne harpée reprenant les chaînages d'angles en façade. Les ouvertures du premier niveau sont surmontées d'un linteau interrompu par une clef.

L'ensemble proposait une toiture à quatre rampants à l'intersection desquels figurait une crête en plomb découpée et ornée d'épis de faîtage.

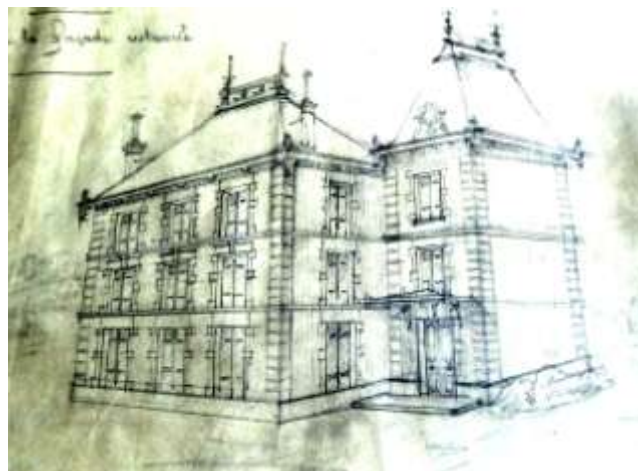

La réalisation, qui correspond davantage aux plans de 1898, témoigne de simplifications importantes : les nouveaux plans ont sensiblement allégé la décoration de l'immeuble ; mais surtout, en supprimant le corps de bâtiment accolé au corps de logis et destiné à recevoir la cage d'escalier, ils ont conduit à retenir un gabarit de parallépipède massif et simplifié, développant 420 m² sur 3 niveaux, avec 9 chambres.



L'accès à la propriété est desservi par une allée d'arbres. La maison du jardinier dessinée par Lamaizière est postée après la grille d'entrée qui ouvre sur un grand parc. La villa comprend aussi des écuries, une serre et une remise.



La maison a été transmise aux héritiers de la famille Duplanil en 1958. Elle est ensuite passée à la famille d'Alain Chapuis en 1974.